

# 江田島市消防本部 救助工作車

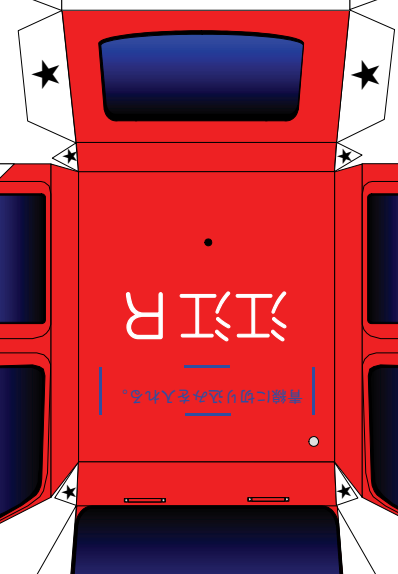

★印は「のりつけ」です。  
 ★印は「さしこみ」です。  
 ★印は「切り込み」です。

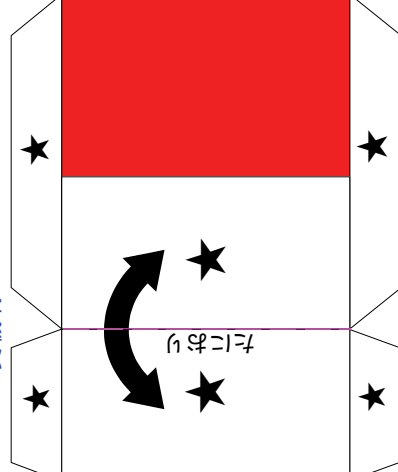
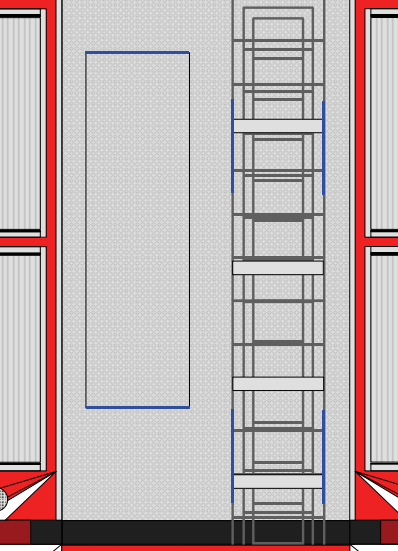
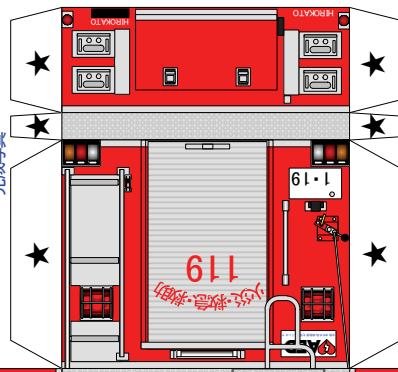
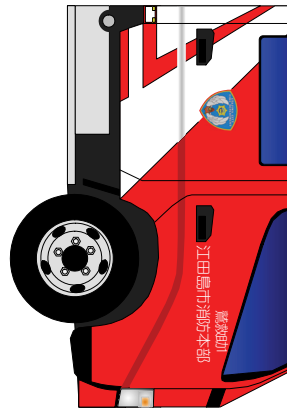
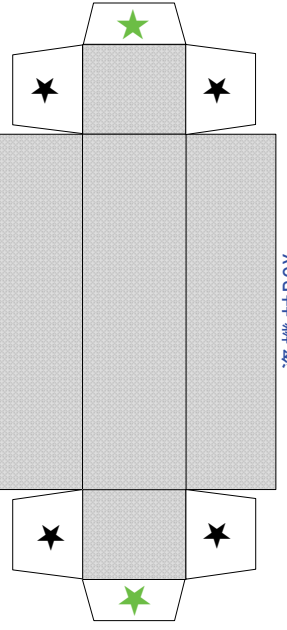
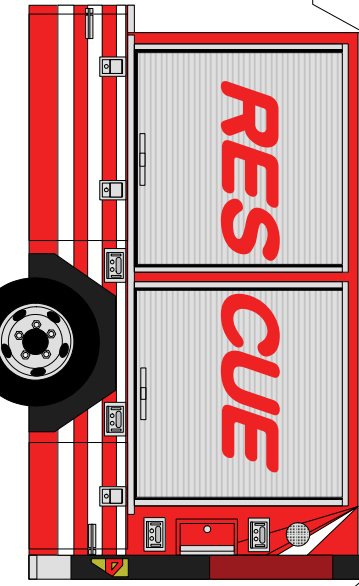
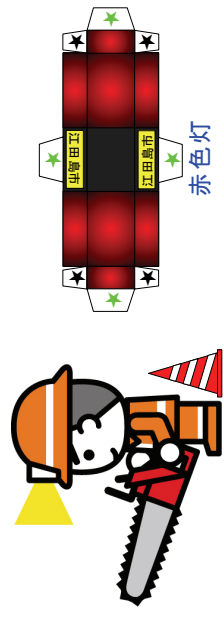

赤色灯

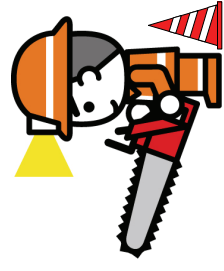

- 用意するもの
- はさみ
  - カッター
  - 定規
  - コンテ
  - つまようじ
  - のり
  - または
  - 両面テープ
  - 等

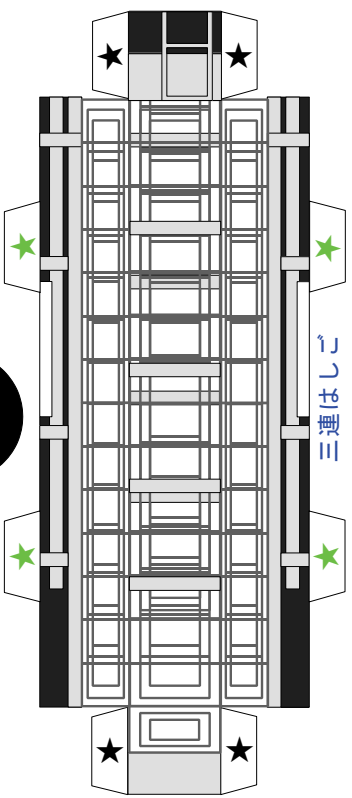
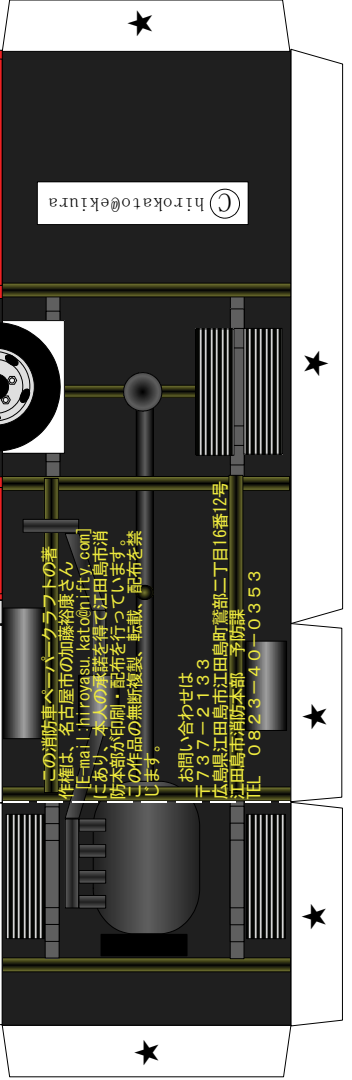

この消防車ペーパーキットの著作権は、名古屋市の加藤裕康さんにあり、本人の承諾を得て江田島市消防本部が印刷・配布を行っています。この作品の無断複製、転載、配布を禁じます。

お問い合わせは  
 〒737-2133  
 広島県江田島市江田町警部二丁目16番12号  
 江田島市消防本部 予防課  
 TEL 0823-40-0353