



HIROSHIMA BRANCH

APPROVED BY MAJOR CLASSIFICATION SOCIETIES

4-6, Ebaokimachi, Naka-ku, Hiroshima-shi, Hiroshima, 730-0837 Japan

TEL +81-82-293-4125 FAX +81-82-293-4144 E-mail hiroshima@kunitomi-div.com

Head Office: 6-1, Tsukiji, Kure, Hiroshima 737-0822 Japan TEL+81-823-21-5038 FAX +81-823-21-5039

令和5年9月1日

## 潜水作業報告書

瀬戸内シーライン(株) 御中

下記の通りご報告申し上げます。

### 記

- 船名 高速艇 “スーパー千鳥”
- 作業場所 中町港 棧橋
- 作業日時 令和5年9月1日 13:30~14:00
- 作業内容 高速艇 “スーパー千鳥” 返還に伴う船底調査
- 使用機材 スクーバーセット 2セット  
水中デジタルカメラ 1セット
- 作業項目 (1) 船底の損傷状況を調査する。  
(2) 前項(1)についての水中写真撮影を行う。
- 作業結果 (1)
  - 左舷側シャフトブラケット付近の亜鉛板の欠損を確認した。(写真帳No,38)
  - 残存している亜鉛板は、8~9割ほどであった。
  - 全般的に塗装は健全であったが、一部分で剥離とフジツボの付着が確認された。
  - シーチェストの外観は綺麗であったが、格子内側にフジツボが確認された。
  - その他、大きな変状は確認できなかった。(2)

前項(1)についての水中写真撮影を実施しましたので、写真帳参照願います。

以上



No 1

高速艇 "スーパー千鳥"



No 2

高速艇 "スーパー千鳥"



No 3

左舷船首側



No 4

左舷船首側



No 5

右舷船首側



No 6

右舷船首側

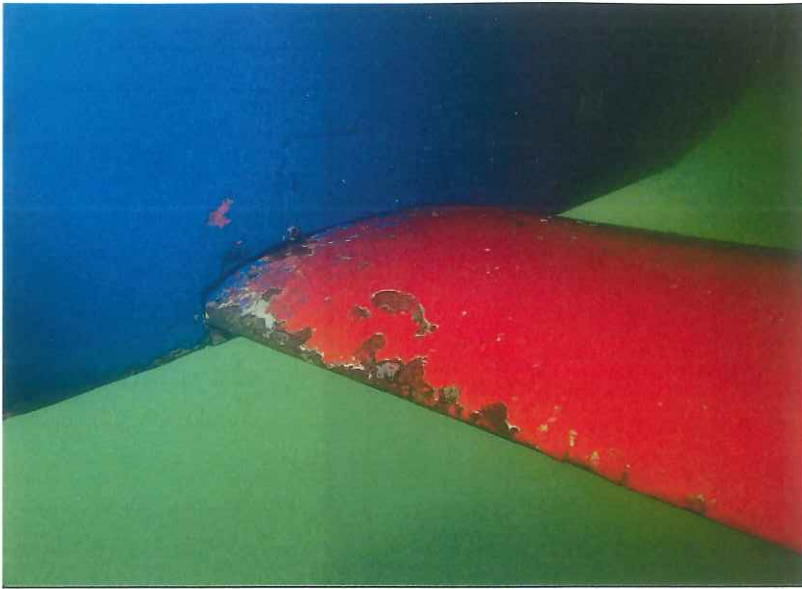

No 7

右舷側 前翼 内側



No 8

右舷側 前翼 外側

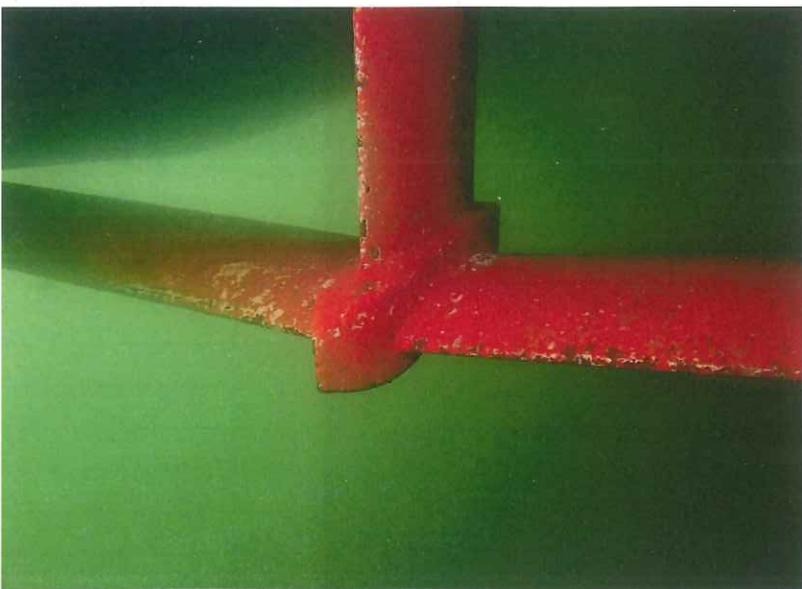

No 9

前翼 センター

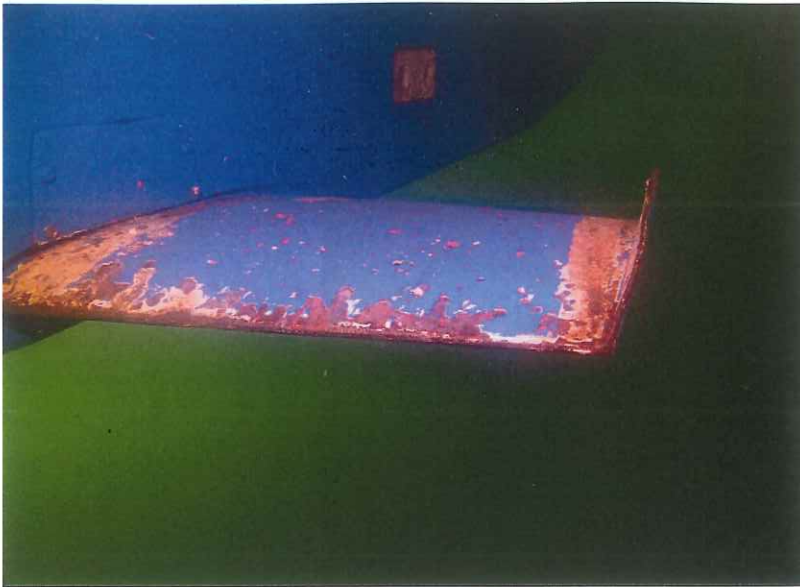

No 10

左舷側 前翼 外側



No 11

左舷側 前翼 内側

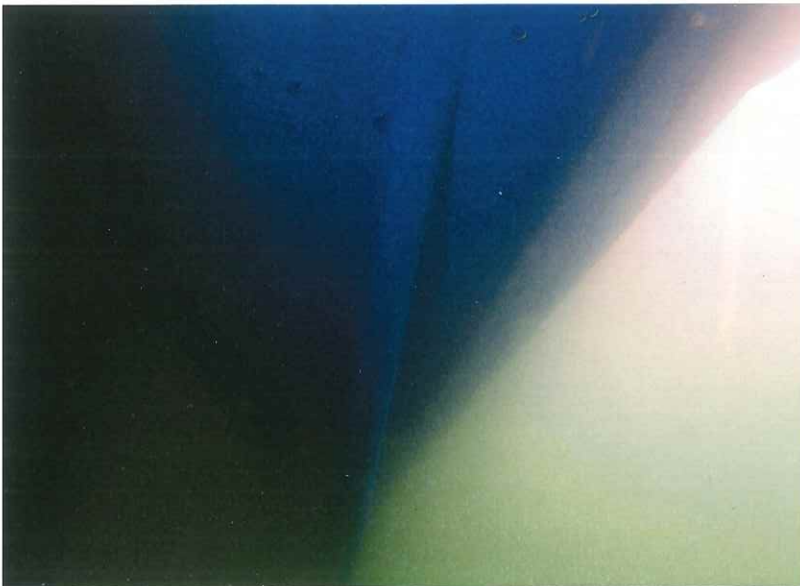

No 12

右舷側

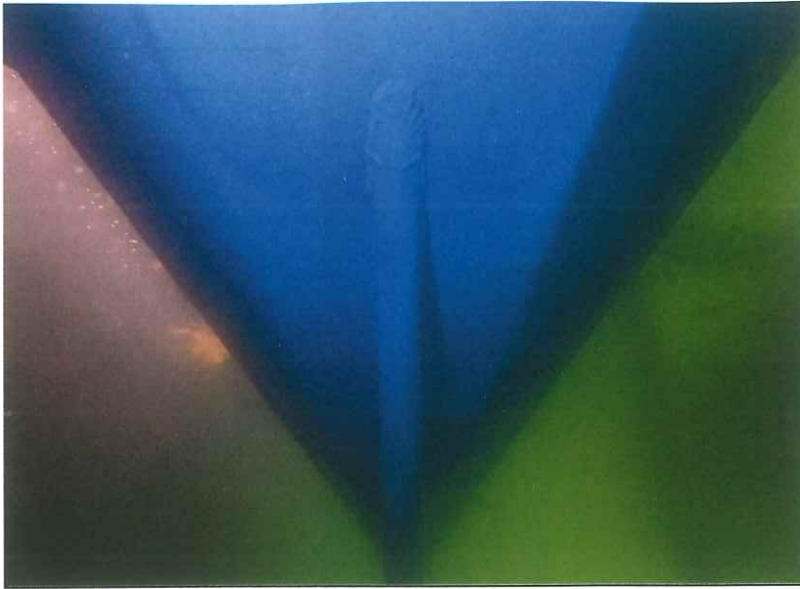

No 13

左舷側



No 14

右舷側 後翼 内側



No 15

右舷側 後翼



No 16

左舷側 後翼 センター



No 17

左舷側 後翼



No 18

左舷側 後翼



No 19

右舷側  
シャフトブラケット



No 20

左舷側  
シャフトブラケット



No 21

右舷側  
プロペラ





No 22

左舷側  
プロペラ



No 23

右舷側  
ラダー



No 24

右舷側  
ラダー



No 25

左舷側  
ラダー



No 26

左舷側  
ラダー



No 27

右舷側  
船尾



No 28

左舷側  
船尾

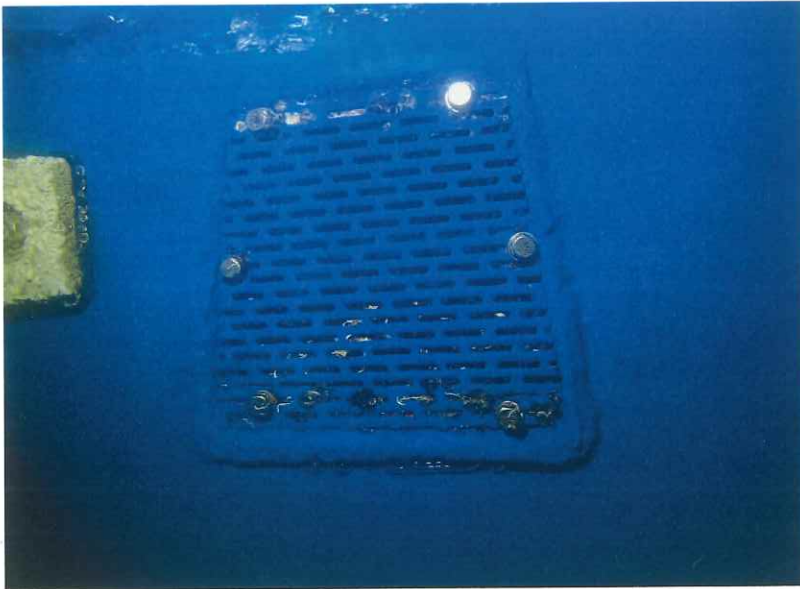

No 29

右舷側  
シーチェスト



No 30

左舷側  
シーチェスト

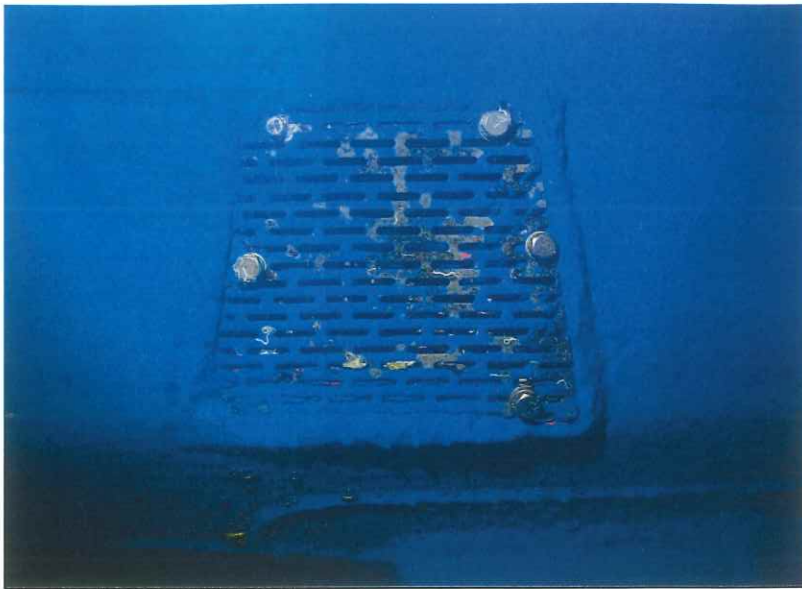

No 31

左舷側  
シーチェスト



No 32

左舷側  
垂鉛板脱落



No 33

垂鉛板